



Plano de **ESTUDOS** **TUTORADOS**

COMPLEMENTAR 3

1º Bimestre de 2021

TEORIA MUSICAL

Conservatório Estadual de Música Padre José Maria Xavier

São João del-Rei • Minas Gerais

EDUCAÇÃO



**MINAS
GERAIS**

GOVERNO
DIFERENTE.
ESTADO
EFICIENTE.

GOVERNO DO ESTADO DE MINAS GERAIS
Secretaria de Estado da Educação
Superintendência Regional de Ensino São João del-Rei

CONSERVATÓRIO ESTADUAL DE MÚSICA
“PADRE JOSÉ MARIA XAVIER”

Direção

Mauro André dos Santos • Diretor
Anthony Claret Moura Neri • Vice Diretor

Supervisão Pedagógica

Luciana Passos Sotani

Equipe de Desenvolvimento

Carlos Eduardo Assis Camarano (Coord. Coral)
Inês Cristina Santana Resende Senna (Coord. Teóricas)
Aline Mara Figueiredo (Artes Plásticas)
Breno da Silva Mendes (Artes Cênicas)
Edmundo da Silva Filho
Gina de Paula Biavatti
Lucas Agostini Monteiro
Lucas Sales Batista
Luciana Junqueira Ribeiro
Lúcio Barreto de Almeida
Luiz Antônio Ribeiro
Nilson Padilha Castanheira
Paulo Rodrigues de Miranda Filho

Baixe suas atividades no site do Conservatório
ou através do link

<http://www.conservatoriosjdr.com.br/?secao=noticia&id=60>



Para tirar suas dúvidas com os professores, acesse
<https://us02web.zoom.us/j/9039904536?pwd=ODhYVnhENDRGY01pYWgvQUIpWmJqZz09>



Segunda a sexta feiras

Manhã - Disciplinas Teóricas - 9h às 10h || Canto Coral - 10h às 11h
Tarde - Disciplinas Teóricas - 14h às 15h || Canto Coral - 15h às 16h
Noite - Disciplinas Teóricas - 19h às 20h || Canto Coral - 20h às 21h

Após concluir as atividades, como
encaminhá-las aos Professores?

1. Acesse o site do Conservatorio www.conservatoriosjdr.com.br
2. Clique em Acesso ao Sistema
3. Digite seu número de matrícula e data de nascimento
4. Clique em **ATIVIDADES REANP**
5. Preencha os campos para inserir sua atividade
6. Clique em **ENVIAR**
7. Pronto! Seus professores terão acesso às suas atividades postadas.

Se quiser, pode acessar o vídeo explicativo clicando no link abaixo ou acessando o código QR

https://www.youtube.com/watch?v=x2D-a8hMRxo&ab_channel=conservatoriosjdr



. LEITURA RÍTMICA

ATIVIDADE 1

Marcando pulso com a mão e cantando a melodia rítmica. A partir de agora, todos os solfejos terão fórmula de compasso. É importante lembrar que a pausa da semibreve é universal para o preenchimento de qualquer compasso, independente da fórmula.

Nº1)

Nº2)

Nº3)

SOLFEJO

ATIVIDADE 1)

Observe o seguintes trechos musicais a seguir e responda: Depois de responder estude a melodia solfejando , grave em vídeo e envie para seu professor.

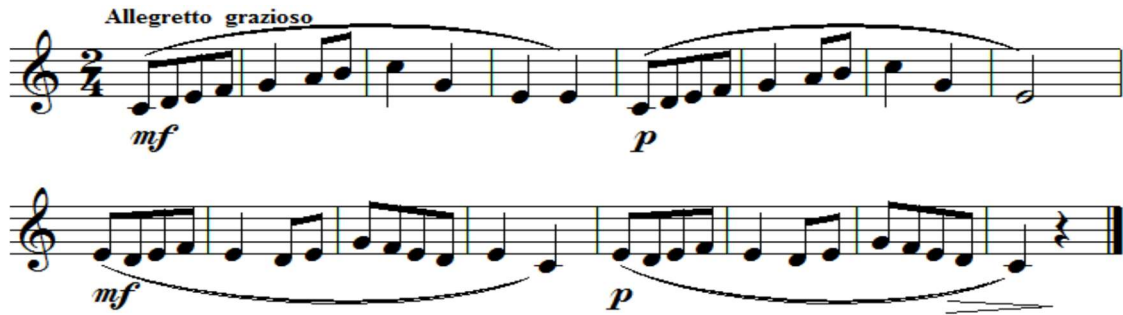

- a) Qual sua armadura de clave? _____
- b) Qual a fórmula e o tipo de compasso? _____
- c) Qual o andamento da peça musical? _____
- d) Pesquise e descreva sobre o tipo de ligadura utilizado neste trecho musical? _____
